



COM. GALICEA MARE JUD DOLJ  
ROMÂNIA

☎ (0251) 316004

Fax: (0251) 316004

E-mail: [primariagaliceamare@yahoo.com](mailto:primariagaliceamare@yahoo.com)

[galicea\\_mare@cjdolj.ro](mailto:galicea_mare@cjdolj.ro)



PRIMĂRIA Galicea Mare

---

---

Anunț din partea compartimentului agricol  
al Primăriei Galicea Mare

VĂ ADUCEM LA CUNOȘTIINȚĂ CĂ ÎNCEPÂND CU DATA DE  
04.04.2024 SE VOR ELIBERA ADEVERINTE PENTRU SUBVENȚIA APIA  
FERMIERILOR CU SUPRAFATA DE PÂNĂ IN 10 HA .

FERMIERII VOR FI ANUNTATI CIND SĂ SE PREZINTE LA  
COMPARTIMENTUL AGRICOL CU URMATOARELE DOCUMENTE  
BULETINUL , DECLARATIA PE CULTURI , TABEL CENTRALIZATOR CU  
CONTRACTELE DE ARENDA , DE COMODAT SAU ALTĂ FORMĂ DE  
UTILIZARE .

ACESTE IMPRIMATE (CERERE , DECLARATIE PE PROPIA  
RASPUNDERE , TABEL CENTRALIZATOR ) VOR FI PUSE LA DISPOZITIA  
FERMIERILOR DE CĂTRE COMPARTIMENTUL AGRICOL.



Ministerul Agriculturii și Dezvoltării Rurale  
Agenția de Plăți și Intervenție pentru Agricultură



# DEPUNE LA APIA CEREREA DE PLATĂ ÎN PERIOADA 04 APRILIE - 7 IUNIE 2024!

PENTRU ÎNDRUMARE ȘI ALTE INFORMAȚII SUPLIMENTARE, ADRESATI-VĂ  
FUNCȚIONARILOR APIA RESPONSABILI DE PRIMIREA CERERILOR

În Campania 2024 Cererea de Plată se depune prin accesarea aplicației IPA-Online, conform Instrucțiunilor de utilizare IPA-Online (accesibile în aplicație).

Având în vedere schimbările intervenite în legislația europeană și națională, documentați-vă asupra:

- Condițiilor de acordare a intervențiilor în sectorul vegetal, zootehnic și schemelor de sprijin compensatoriu de mediu și climă
- Modulului de completare corectă a Cererii de Plată în anul 2024 și identificarea corectă a terenului agricol în aplicația IPA Online
- Situației terenului utilizat la primăria unde îl aveți înregistrat în Registrul Agricol
- Actualizării / corectării în Baza Națională de Date (BND) a datelor aferente proprietarului exploatației cu cod ANSVSA și/sau a animalelor (medic veterinar concesionar / asociație / propriile evidențe, dacă sunteți utilizator SNIIA)
- Normelor de condiționalitate
- Documentelor necesare la depunerea Cererii de Plată

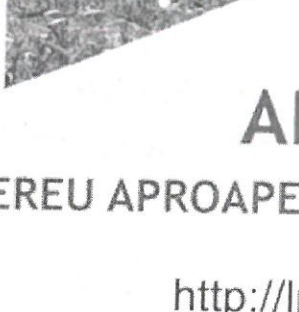
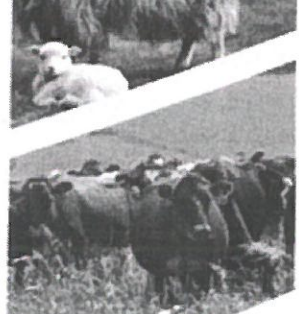
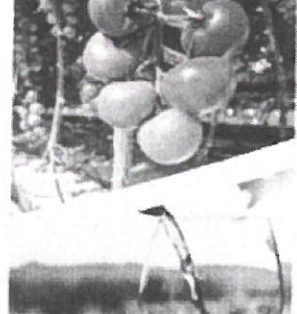
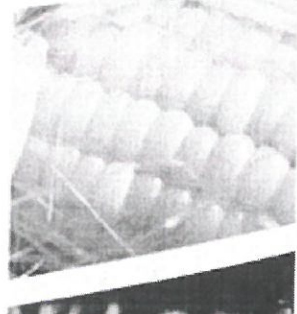

**APIA,**  
MEREU APROAPE DE FERMIERI!

[www.apia.org.ro](http://www.apia.org.ro)

<http://lpis.apia.org.ro>